多成分系抽出物

TARAXACI（タラクサシ:アラビア語の苦いハーブ）

HPTLCパターン分析：ロット間の同等性

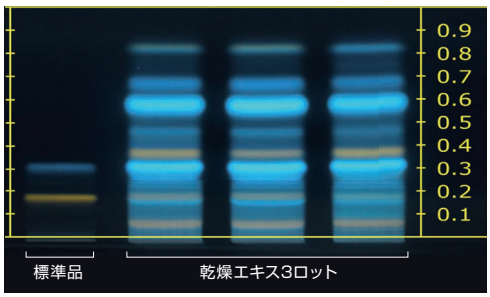

西洋タンポポ 乾燥エキス

植物	キク科タンポポ属 (*Taraxacum*) の根と地上部 *Taraxacum officinale* F.H. Wigg
医薬公定書	ESCOP2003、EMA2009、欧州薬局方12.3 (07/2012)
伝承薬	糖尿病、尿路感染、催乳、緩下薬、軽度消化不良・食欲不振に伴う症状の緩和、軽度尿路疾患の利尿目的（以上、全草）
管理	GACP、FSSC22000、Halal、Kosher

「貞節のシンボル」から「女性の健康の象徴」へ

アグニ 乾燥エキス

植物	シソ科ハマゴウ属 *(Vitex)* の果実 *Vitex agnus-castus* L.	推奨量	4～5.3 mg/日または 32 mg/日以下(ESCOP)
医薬公定書	ESCOP2003、EMA2018 、 欧州薬局方12.3 (01/2024)	販売実績	1988年8月より販売 (約27年)
伝承薬	性欲抑制剤、二日酔い、鼓腸、 発熱、便秘	管理	GACP、FSSC22000、 Halal、Kosher

HPTLCパターン分析：ロット間の同等性

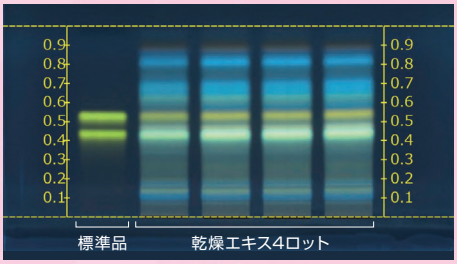

古代は万能薬、現代は医薬品・化粧品・食品・添加物の多様な用途で展開

HPTLCパターン分析：ロット間の同等性

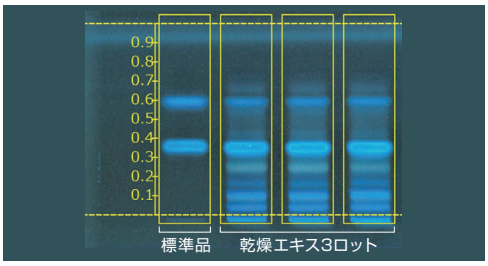

ローズマリー 乾燥エキス

植物	シソ科マンネンロウ属 *(Rosmarinus)* の葉 *Rosmarinus officinalis* L.
医薬公定書	ESCOP2003、EMA2023、欧州薬局方12.3 (07/2025)
伝承薬	万能薬、魔除け・疫病除けのお守り、若返りの香水
成分	ジテルペン、ロスマリン酸、トリテルペン3つの有効成分で規格
管理	GACP、FSSC22000、Halal、Kosher

太陽神の花 大地のリンゴ 母の薬草（母性の健康） 消化器のハーブ（腸の健康）

カミツレ 乾燥エキス

植物	キク科シカギク属 (*Matricaria*) の花 *Chamomilla recutita* L.	推奨量	50～300 mg/日×3回 (ESCOP)
医薬公定書	ESCOP2020、EMA2015、 欧州薬局方12.3 (07/2019)	販売実績	2001年より販売 (約25年)
伝承薬	鎮痙、鎮静、駆虫薬、去痰等、 胃腸障害、マイルドな体温上昇作用、 消化管に良い植物、 母のハーブ（ピーターラビットのお話）	管理	GACP、FSSC22000、 Halal、Kosher

HPTLCパターン分析：ロット間の同等性

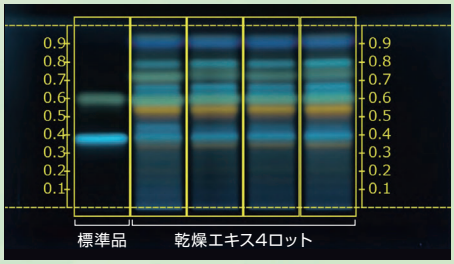

発売元：アスク薬品株式会社
URL https://www.askic.co.jp
TEL 047-399-7598
製造元: IFF Health Sciences

ISO 9001 BUREAU VERITAS Certification
2004年4月から継続